

Allergologie : LES IDÉES REÇUES !

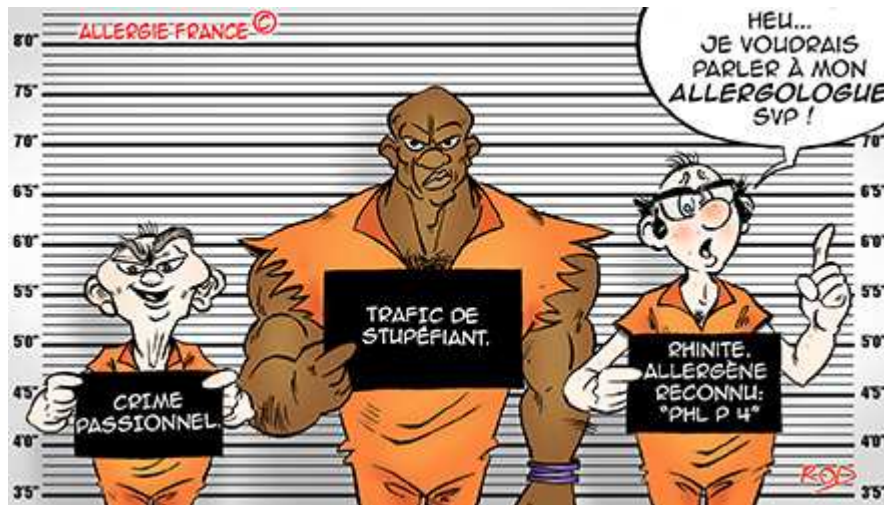

Mardi 7 novembre 2017

Dr MOUMANE Laurianne

UF Allergologie, service de pneumologie

ALLERGIE A L'IODE ?

REACTIONS IMMEDIATES

REACTIONS RETARDEES

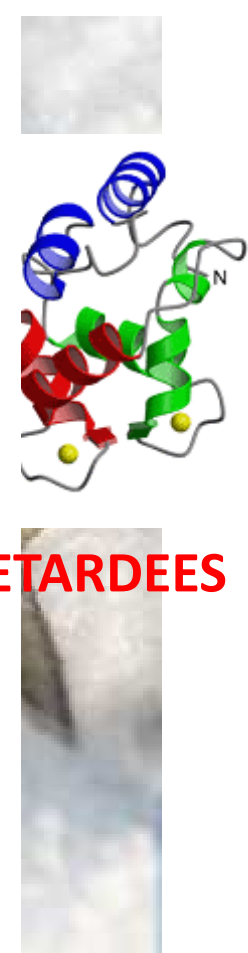
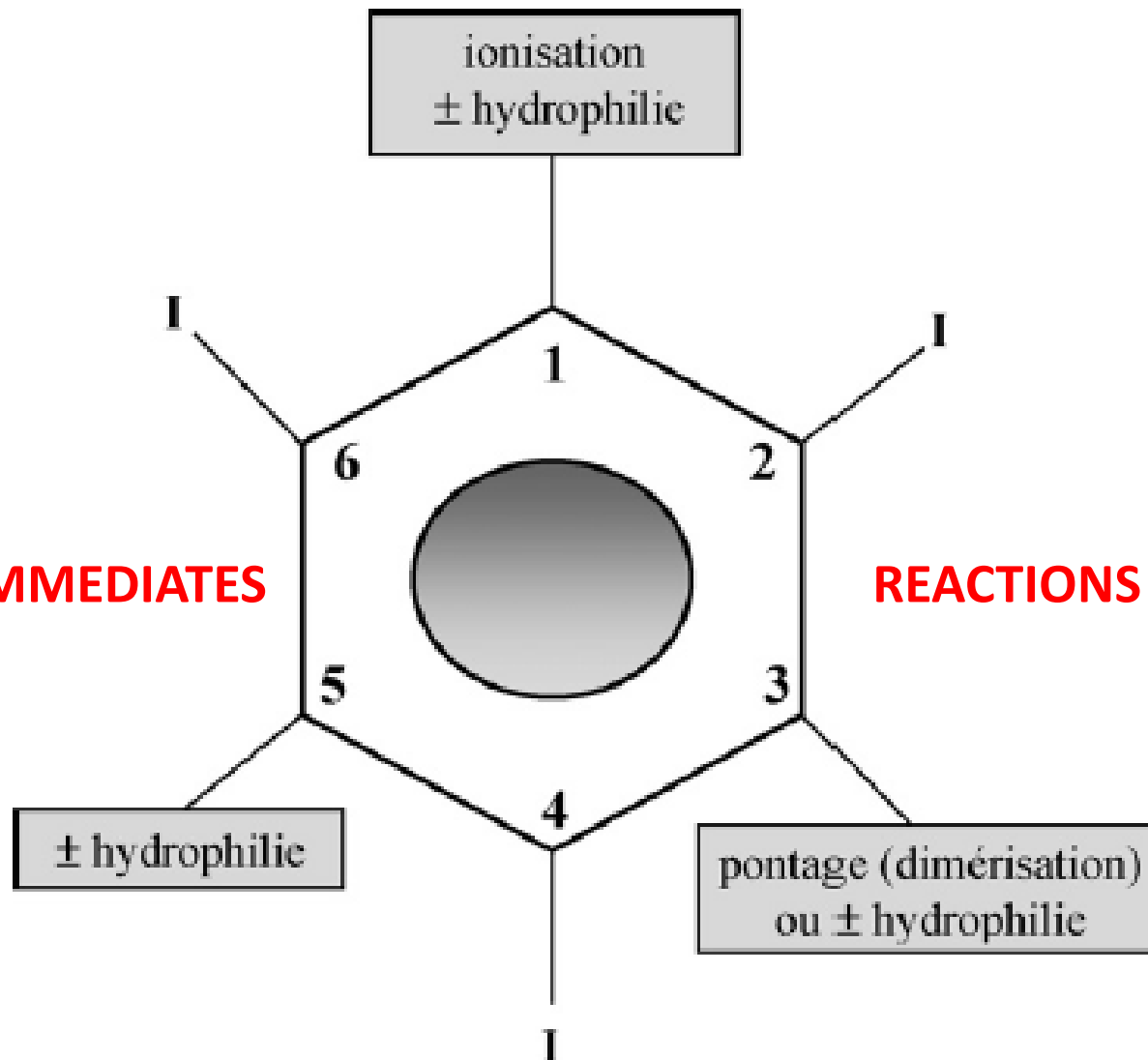

VACCIN – ALLERGIE OEUF



Vaccin anti-grippe et allergie à l'oeuf : communiqué de la SFA

mercredi 7 octobre 2009

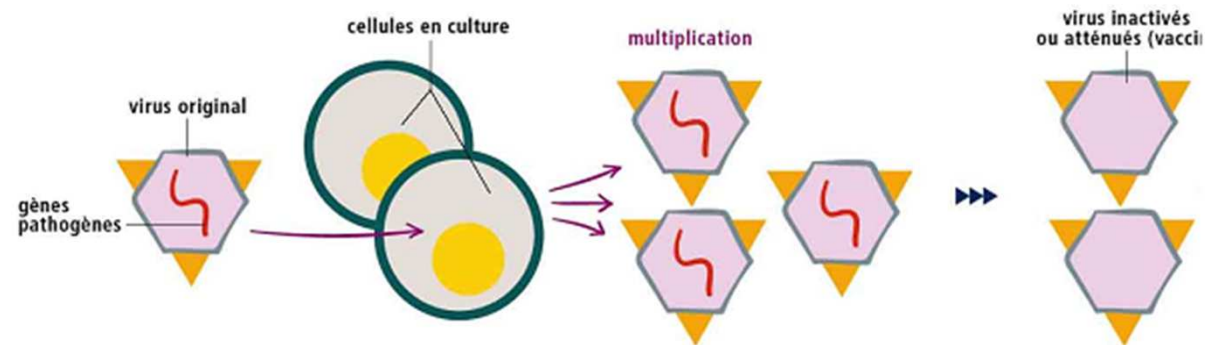

LACTOSE

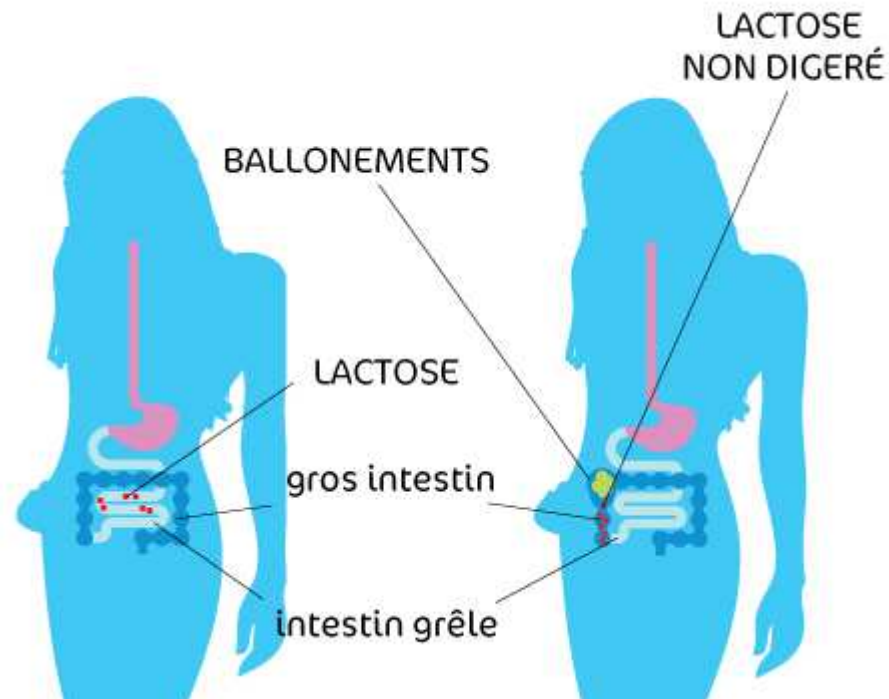
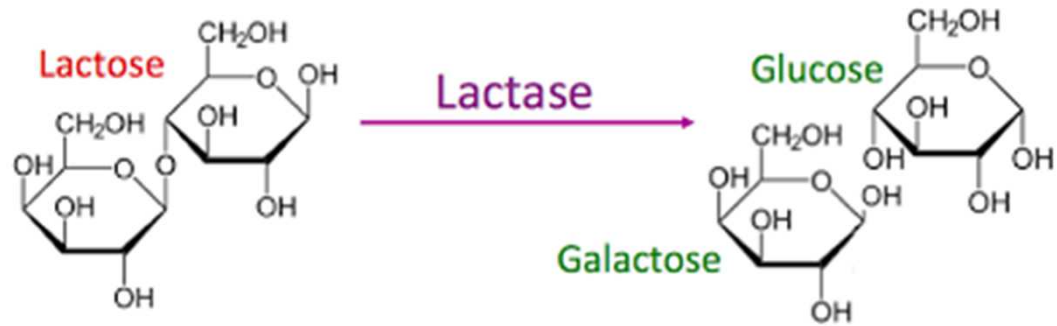

ALLERGIE EXCIPIENTS

HOPITAL NORD FRANCHE-COMTE
 UF : 8722. HOPITAL DE JOUR. Tél. 03 84 98 83 20 Fax. 03 84 98 84 37

TESTS ALLERGOLOGIQUES : EXCIPIENTS DES MEDICAMENTS COMPLET

PATIENT

Envoyé par : Dr

PI : papule d'injection

Tests faits par : Dr

PO : papule obtenue

IDE :

E : érythème

Date du bilan :

Signature du médecin :

EXCIPIENTS MEDICAMENTS	PRICK		IDR												Score et/ou commentaire
	Pa	E	10 ⁻⁴			10 ⁻³			10 ⁻²			10 ⁻¹			
			PI	PO	E	PI	PO	E	PI	PO	E	PI	PO	E	
Témoin HISTAMINE															
Témoin NEGATIF															
Amidon de maïs pur															
Carboxyméthyl cellulose pur ou 10mg/ml															
Hydroxypropyl cellulose pur															
Crospovidone pure (POLY-KARAYA sachet 2g crospovidone)															
Lactose pur															
Talc pur															
Dioxyde de titane pur															
Oxyde de fer pur															
Stéarate de magnésium pur															
Gélatine pure															

RARISSIME



ALLERGIE AUX CORTICOIDES

- voies
- 0,1 à 0,3% patients traités

- HSI
- HSR
- contact

- FLUSH AUX CORTICOIDES – SYNDROME DE TACHON

ALLERGIE PENICILLINES

HOPITAL NORD FRANCHE-COMTE
UF : 8722. HOPITAL DE JOUR. Tél. 03 84 98 83 20 Fax. 03 84 98 84 37

TESTS ALLERGOLOGIQUES : BETA-LACTAMINES (BILAN COMPLET)

- AINS : > 50% des réactions d'HS médic
(Dona et al, JACI, 2012)

PATIENT

Envoyé par : Dr
Tests faits par : Dr
IDE :

Pa : papule
PI : papule d'injection
PO : papule obtenue
E : érythème

Date du bilan :

Signature du médecin :

BETA-LACTAMINES	PRICK		IDR												Score et/ou commentaire		
	Pa	E	10 ⁻³			10 ⁻²			10 ⁻¹			Pure					
			PI	PO	E	PI	PO	E	PI	PO	E	PI	PO	E			
Témoin HISTAMINE																	
Témoin NEGATIF																	
PENICILLINES																	
	CLAMOXYL 200mg/ml Amoxicilline																
	AUGMENTIN 200mg/ml Amox + ac. clavulanique																
	ORBENINE 200mg/ml Cloxacilline																
	EXTENCILLINE 2,4MUI/IM Benzylpénicilline																
ORACEFAL 500mg gel Céfadroxil																	

□ HSI

□ HSR

DUREE –

DELAI –

PHOTOS

□ ENFANTS

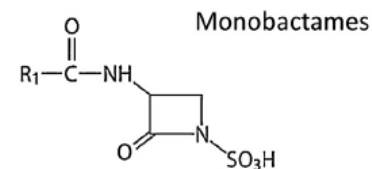
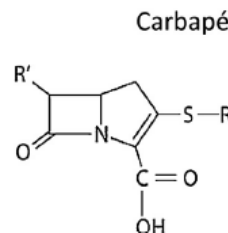
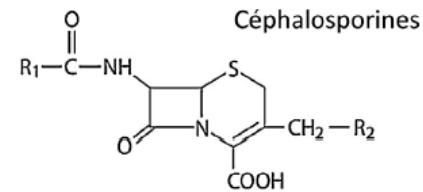
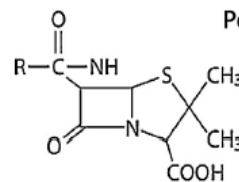

B-lactamine imputable :

ALLERGIE - SENSIBILISATION

Dossier N° 1709415280 du 15/09/17
EnfM [REDACTED]

Prélevé le 15/09/17 à 07h20
Sexe (M) né(e) le 17/08/07 NJF :

Page 4/4

Val.de référence

Antérieurs

A L L E R G O L O G I E

DEPISTAGE DE L'ALLERGIE ALIMENTAIRE DE L'ENFANT (Trophetop* enfant)

Technique Immulite DPC Siemens

Mélange fx26	Positif
Oeuf (f1), lait (f2), arachide (f13), moutarde (f89)	
Mélange fx27	Négatif
Poisson (f3), noisette (f17), soja (f14), blé (f4)	
Mélange fx28	Négatif
Crevette (f24), kiwi (f84), boeuf (f27), sésame (f10)	



BIOLOGIE DE DEPISTAGE

- **BIOLOGIE :**
- **5 IgE spécifiques** remboursés par ordonnance (5 trophallergènes, 5 pneumallergènes)
- **IgE totales STOP !**

	Nombre de tests autorisés*	Exemple de prescription
→ Pneumallergènes	1	ImmunoCAP® Phadiatop
→ Trophallergènes	3	ImmunoCAP® Trophatop Enfant ou ImmunoCAP® Trophatop Adulte

ITSL = désensibilisation



1. plus les patients sont sensibilisés, plus on les désensibilise
2. Modalités de prise
3. Durée ITSL

INDI

ORALE



ORALE
CHIDE
aines



LOGIQUE

LOGIQUE



CONCLUSION

- **Orienté un bilan allergologique par interrogatoire et adresser vers un allergologue**
- **N° de secrétariat de consultation : 03.84.98.23.50**
- **Fax du secrétariat : 03.84.98.27.09**